CALLWEY

100 TRAUMHÄUSER

Die schönsten Einfamilienhäuser
für jedes Budget
und jedes Grundstück

Wolfgang Bachmann
Katharina Matzig

Inhalt

6 Vorwort
Maßgeschneidert wohnen, leben und wohlfühlen

10 Haus mit Seele
Baumeister DI Jürgen Haller

12 Haus mit Haltung
BUB architekten

14 Das Haus als Therapie
Steimle Architekten

16 Seewarte
Dietrich | Untertrifaller Architekten

18 Feste Burg
savioz fabrizzi architectes

20 Ein klassisches Steinhaus
Petra und Paul Kahlfeldt Architekten

22 Haus 11 x 11
Titus Bernhard Architekten

24 Umbau eines Stalls zum Wohnhaus
Ruinelli Associati Architetti

26 Das Jahreszeitenhaus
Jurek Brüggen Arch BSc ETH + KOSA Kopp Sailer Architekten

28 Haus mit Seeblick
studioRAUCH

30 Kunst im Bau
fabi architekten

32 Diskreter Rückzug
NIEBERG ARCHITECT
atelieraxelnieberg

34 Wohnen, wo andere Urlaub machen
bergmeisterwolf architekten

36 Weiterbauen im Weiler
pedevilla architects

38 Haus am Hang
Jürgen Mayer H.

40 Erweiterung eines Wohnhauses
denzer & poensgen

42 Nachhaltiges Holzhaus
Marion Wicher Architektur

44 Den See im Blick
Daluz Gonzalez Architekten

48 Kraftort
Innauer Matt Architekten

50 Expressiv aus Tradition
coido architects (coido GmbH)

52 Zwei, drei, eins
Pavol Mikolajcak Architects

54 Kleine Welle
werk A architektur

56 Einzelstück
pedevilla architects

58 Luxus der Lage
Michele Arnaboldi Architetti

60 Dorfschönheit
bernardo bader architekten

62 Ein Haus für Mensch und Moos
Architekt Andreas Gruber

64 Längsgestreift
EBERLE ARCHITEKTEN

66 Brandzeichen
Backraum Architektur

68 Verwandlungskunst
Davide Macullo Architects

70 Phasenverschiebung
Architekten Luger & Maul ZT GmbH

72 Auf sechs Pfeilern
Bearth & Deplazes Architekten

74 Neues Bauen in der Altstadt
hehnpohl architektur

76 Quadratisch, praktisch, sehr gut
Cukrowicz Nachbaur Architekten ZT GmbH

78 Landhaus
Modersohn & Freiesleben Architekten Partnerschaft mbB

80 Betonfindling
Steimle Architekten

82 Spitzenarchitektur
Falke Architekten

84 Ein Treppenhaus
LP architektur ZT GmbH

86 Fundstück
RAINER ROTH ARCHITEKT

88 Haus über dem See
Wespi de Meuron Romeo Architekten

90 Das Glashaus
Liebel/Architekten

92 Fernost im Osten
Thomas Kröger Architekten

94 Umbauen und bleiben
Jochen Specht

96 Mehrgenerationenhaus
Christine Remensperger

98 Fels in der Brandung
koeberl doeringer architekten

100 Haus mit Garten, mitten in Berlin
asdfg Architekten, Loeper Schmitz Grenz PartGmbB

102 Effizienter Dreiklang
GRAFT Gesellschaft von Architekten mbH

104 Berg- und Talhaus
atelier AMC sa

106 Behauste Scheune
bernardo bader architekten

108 Wohnhaus mit Pferdestallungen
Schneider & Schneider Architekten

110 Bauhaus, Baujahr 2018
Kupferschmidt Architekten GmbH

112 Kulturbau
Titus Bernhard Architekten

116 Gartenhaus
bfs d flachsbarth schultz, Stefan Flachsbarth, Michael Schultz

118 Wohnscheune in den Bergen
architektur.terminal hackl und klammer

120 Wohne lieber ungewöhnlich
Katrin Hootz Architektengesellschaft mbH

122 Unentdeckte Moderne
Büro 4 Wagner + Partner

124 Ein Haus fürs Bad
Corneille Uedingslohmann Architekten

126 Naturschauspiel
Falkenberg

128 Freundlicher Fremdkörper
BIEHLER WEITH
building design projects

130 Das Dorfhaus
Davide Macullo Architects

132 Burg aus Beton
Davide Macullo Architects

134 Ornament und Konstruktion
AFF architekten und stephan hahn
architekt & zimmerer

136 Im schwarzen Bereich
SoHo Architektur

138 Aquarius
lynx architecture

140 Faltung
bergmeisterwolf architekten

144 Klassische Moderne
Axel Steudel Architekten

146 High Performance, Low Tech
Bearth & Deplazes Architekten

148 Haus mit Hof
denzer & poensgen

150 Bergbau
savioz fabrizzi architectes

152 Das Pentagon
MoDus Architects

154 Über den Wiesen
Markus Schietsch Architekten

156 Wie ein Felsen im Berg
bottega + ehrhardt architekten

158 Wohnhaus in Traumlage
Baumeister DI Jürgen Haller
und Peter Plattner

160 Drei Einfamilienhäuser
Marques Architekten AG

162 Das Rundherumhaus
mia2/ARCHITEKTUR

164 Länge läuft
Beer Bembé Dellinger Architekten

166 Fenster zum See
studioRAUCH

168 Nachhaltig eingenistet
Georg Bechter Architektur+Design

170 Ein Sonnenhaus
Manfred Lux Architekt

172 Wohnen und werken
Thomas Kröger Architekten

174 Haus auf einer Jura-Wiese
Pascal Flammer

176 Reduce, reuse, recycle
André Rösch Architekt

178 Weinstock-Bau
L3P Architekten

180 Organische Architektur
Finsterwalderarchitekten

182 Schutzhütte im Laternsertal
Marte.Marte Architekten ZT GmbH

184 Archetypus
bernardo bader architekten

186 Feinheiten
Innauer Matt Architekten

188 Urhütte und Villa
CLAVIEN ASSOCIÉS

190 Haus über der Landschaft
HHF architekten GmbH

192 Das Reihenhofhaus
habermann.decker.architekten
PartGmbB

194 Nah am Wasser gebaut
VOITH Architektur + Stadtplanung

196 Dorferneuerung
Architekt Daniel Ellecosta

198 Living in a box
Berschneider + Berschneider
Architekten

200 Haus, Halle und Hof
Baumeister DI Jürgen Haller

202 Landluft
Thomas Kröger Architekten

204 Regional, rural, phänomenal
Cukrowicz Nachbaur Architekten
ZT GmbH

208 Sanierung eines
Bauernhauses
Katrin und Otto Brugger

210 Panoramastube
Dietrich | Untertrifaller Architekten

212 Aus einem Guss
Fischer Schmieder Architekten

214 Ein Heustadel bleibt
Architekten Luger & Maul ZT GmbH

216 Das Korkenzieherhaus
rundzwei Architekten

218 Adressverzeichnis

224 Impressum

Kunst im Bau

Einfachheit ist kein konstruierter Minimalismus, der auf komplexen Details beruht, sondern Wertigkeit.

Die Vita des Künstlers Leo Schötz lautet komprimiert: „Geboren 1963 in Bad Kötzting, Studium der Kunstgeschichte an der Universität Regensburg, Studium an der Akademie der Bildenden Künste München bei Prof. Heinz Butz und Prof. Horst Sauerbruch, 1991 mit Staatsexamen abgeschlossen. 2015/2016 Atelierneubau im Bayerischen Wald." Der Bayerische Wald meint hier ein Wiesengrundstück zwischen Pulling und Blaibach. Die Bedingungen für eine gedeihende Baukultur scheinen dort ausgesprochen gut zu sein. Der kleine Ort Blaibach ist durch das von Peter Haimerl gebaute Konzerthaus auch jenseits von Niederbayern ein Begriff. Für den Neubau des Atelier- und Wohngebäudes für Leo Schötz allerdings zeichnen Stephan und Nina Fabi aus Regensburg verantwortlich, zwei frühere Künstlerateliers des Büros waren dem Maler bekannt. Wiese, Wald, der Fluss Regen und eine Straße waren mit ihren linearen geografischen Strukturen formgebend für den schmalen, langgestreckten Baukörper mit 27 Metern Länge und 7,50 Metern Breite. Sein Satteldach verdankt er der Bautradition. Vom hohen architektonischen Anspruch kündet die rostrote Haut aus Cortenstahl, die den Baukörper überzieht, vom Dach bis über die Fassaden. Rau ist auch der Charme, den das Haus im Inneren entwickelt. Eiche wurde mit Rohstahl und Grobspanplatten mit Sichtbetonwänden, -decken und partiell auch Betonböden kombiniert. Vieles davon wurde in Eigenleistung erbracht, denn das Budget war so klein, dass die Architekten anfangs Bedenken hatten, überhaupt ein entsprechendes Haus realisieren zu können. Der Besucher wird über einen Fußweg zum Gebäude geleitet, der zum rückwärtig gelegenen Eingang führt. Von dort erreicht er das Atelier, vorbei an einer eingestellten Funktionsbox, die die Garderobe, das WC, Teeküche und Bilderlager birgt. Auf der Ostseite schließt sich der Wohn- und Gästebereich des Malers an. Der zweigeschossige Hauptraum für Kochen, Essen und Wohnen bildet das Zentrum, dahinter befinden sich Schlafraum und Bad. Die Galerie im Obergeschoss wird zum Brückenschlag zwischen Arbeiten und Wohnen.

LAGEPLAN

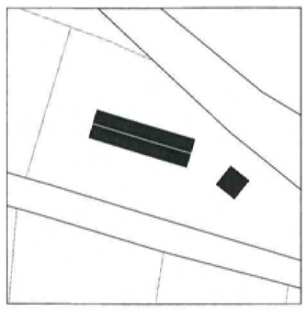

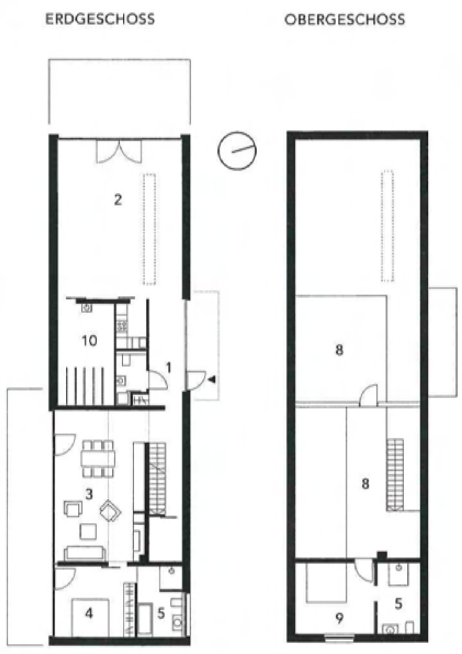

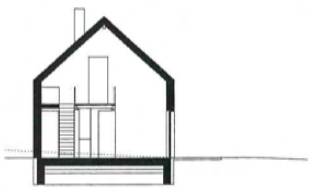

QUERSCHNITT

Standort:
Blaibach

Planungsbüro:
fabi architekten

Anzahl der Bewohner:
2

Wohnfläche (m²):
127

Grundstücksgröße (m²):
5.524

Zusätzliche Nutzfläche (m²):
Atelier: 125

Bauweise:
massiv

Baukosten:
300.000 Euro
(ohne Eigenleistung)

Fertigstellung:
2016

Von wegen Provinz: Die Gemeinde Blaibach und das Landratsamt Cham kennen, schätzen und fördern den Wert qualitativ hochwertiger Architektur.

Als Künstler war der Bauherr ein vollwertiges Mitglied des Entwurfsteams. Er brachte sich ein, baute Modelle und arbeitete mit Schülern. Vieles wurde in Eigenleistung gefertigt. Die Details wurden daher auf das handwerkliche Können des Bauherrn und seiner Helfer abgestimmt.

Unten: Eiche, Rohstahl, Sichtbeton und Grobspanplatten in den Innenräumen entsprechen dem authentisch-rauen Charakter der Außenhaut.

MASSSTAB
M 1:400
1 EINGANG
2 ATELIER
3 KOCHEN/ESSEN/ WOHNEN
4 SCHLAFEN
5 BAD
6 TECHNIK
7 GARAGE
8 GALERIE
9 GAST
10 LAGER

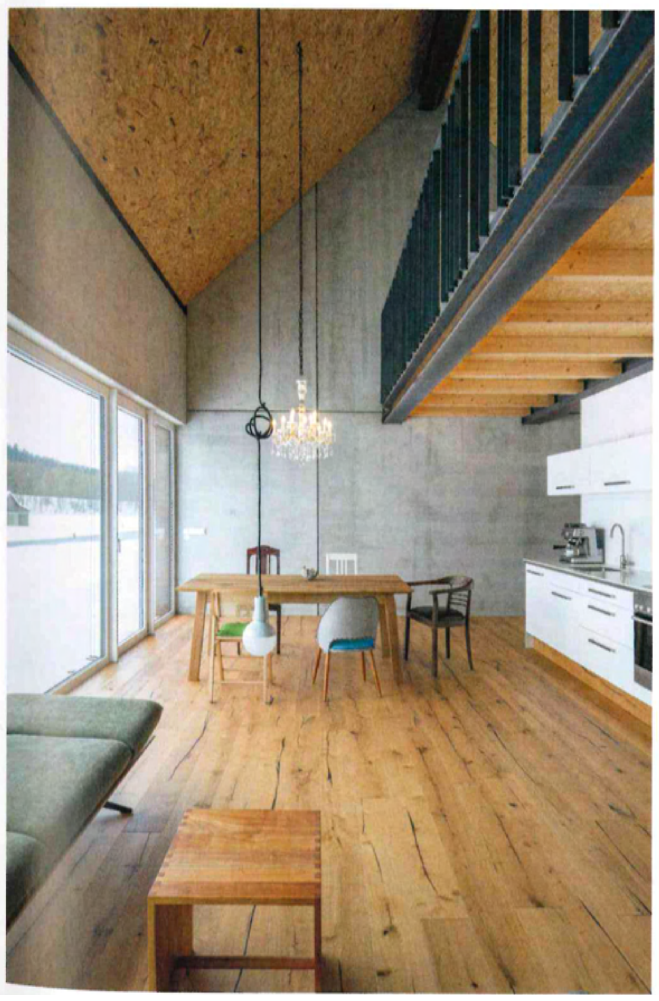

Adressverzeichnis

AFF ARCHITEKTEN
HAUPTSTRASSE 13
10317 BERLIN
WWW.AFF-ARCHITEKTEN.COM
UND STEPHAN HAHN
ARCHITEKT & ZIMMERER
ACKERSTRASSE 79
13355 BERLIN
S. 134 ORNAMENT UND
KONSTRUKTION
TEXT: KATHARINA MATZIG
FOTOS: HANS-CHRISTIAN SCHINK,
BERLIN
WWW.HC-SCHINK.DE

ATELIER AMC SA
VIA DUFOUR 4
CH-6900 LUGANO
WWW.ATELIERAMC.COM
S. 104 BERG- UND TALHAUS
TEXT: WOLFGANG BACHMANN
FOTOS: ANDREA BOSIO,
URBAN ARCHITECTURE
PHOTOGRAPHY, GENUA
WWW.ANDREABOSIO.COM

ARCHITEKTUR.TERMINAL
HACKL UND KLAMMER
WALGAUSTRASSE 41
A-6832 RÖTHIS
WWW.ARCHITEKTURTERMINAL.AT
S. 118 WOHNSCHEUNE IN DEN BERGEN
TEXT: WOLFGANG BACHMANN
FOTOS: MARC LINS PHOTOGRAPHY,
NEW YORK (USA)
WWW.MARCLINS.COM

MICHELE ARNABOLDI ARCHITETTI
VIA REMORINO 16
CH-6648 MINUSIO
WWW.MA-A.CH
S. 58 LUXUS DER LAGE
TEXT: WOLFGANG BACHMANN
FOTOS: NICOLA ROMAN WALBECK
PHOTOGRAPHY, DÜSSELDORF

ASDFG ARCHITEKTEN
LOEPER SCHMITZ GRENZ PARTGMBB
STOCKMEYERSTRASSE 41 –
HALLE 4B
20457 HAMBURG
WWW.ASDFG.CO
S. 100 HAUS MIT GARTEN,
MITTEN IN BERLIN
TEXT: KATHARINA MATZIG
FOTOS: ELIDA ATELIERS
MICHAEL PFISTERER, HAMBURG
WWW.MICHAEL-PFISTERER.DE

BACKRAUM ARCHITEKTUR,
ANDREAS ETZELSDORFER
NEUSTIFTGASSE 23-2
A-1070 WIEN
WWW.BACKRAUM.AT
S. 66 BRANDZEICHEN
TEXT: WOLFGANG BACHMANN
FOTOS: JENS WEBER, MÜNCHEN
WWW.JENSWEBER.NET

BERNARDO BADER ARCHITEKTEN
BERNARDO BADER ARCHITEKT
ZT GMBH
STAATLICH BEFUGTER UND
BEEIDIGTER ZIVILTECHNIKER
KLOSTERGASSE 9 A
A-6900 BREGENZ
WWW.BERNARDOBADER.COM
S. 60 DORFSCHÖNHEIT
TEXT: KATHARINA MATZIG
FOTOS: ADOLF BEREUTER,
DORNBIRN (A)
WWW.ADOLFBEREUTER.COM
S. 106 BEHAUSTE SCHEUNE
TEXT: WOLFGANG BACHMANN
FOTOS: ADOLF BEREUTER,
DORNBIRN (A)
WWW.ADOLFBEREUTER.COM
S. 184 ARCHETYPUS
TEXT: KATHARINA MATZIG
FOTOS: GUSTAV WILLEIT,
CORVARA – ZÜRICH
WWW.GUWORLD.COM

BEARTH & DEPLAZES ARCHITEKTEN
BEARTH DEPLAZES LADNER
WIESENTALSTRASSE 7
CH-7000 CHUR
WWW.BEARTH-DEPLAZES.CH
S. 72 AUF SECHS PFEILERN
TEXT: WOLFGANG BACHMANN
FOTOS: R. FEINER FOTOGRAFIE,
MALANS (CH)
FEINER.FOTOGRAFIE@BLUEWIN.CH
S. 146 HIGH PERFORMANCE, LOW TECH
TEXT: KATHARINA MATZIG
FOTOS: R. FEINER FOTOGRAFIE,
MALANS (CH)
FEINER.FOTOGRAFIE@BLUEWIN.CH
A. GRABER PHOTOGRAPHY, ZÜRICH (CH)
WWW.ANDREASGRABER.COM
J. RODRIGUEZ FOTOGRAFIA,
LA CORUNA (E)
WWW.JUANRODRIGUEZPHOTOGRAPHY.
COM

GEORG BECHTER
ARCHITEKTUR+DESIGN
DORF 135 A
A-6952 HITTISAU
WWW.BECHTER.EU
S. 168 NACHHALTIG EINGENISTET
TEXT: WOLFGANG BACHMANN
FOTOS: ADOLF BEREUTER,
DORNBIRN (A)
WWW.ADOLFBEREUTER.COM

BEER BEMBÉ DELLINGER
ARCHITEKTEN
IM SCHLOSS
86926 GREIFENBERG
WWW.BBDARCH.DE
S. 164 LÄNGE LÄUFT
TEXT: KATHARINA MATZIG
FOTOS: STEFAN MÜLLER-NAUMANN,
MÜNCHEN
WWW.ARCHITEKTUR-
FOTOGRAF-MUENCHEN.DE

BERGMEISTERWOLF ARCHITEKTEN
GERD BERGMEISTER, MICHAELA WOLF
SCHLACHTHAUSGASSE 3
I-39042 BRIXEN
WWW.BERGMEISTERWOLF.IT
S. 34 WOHNEN, WO ANDERE
URLAUB MACHEN
TEXT: KATHARINA MATZIG
FOTOS: GUSTAV WILLEIT,
CORVARA – ZÜRICH
WWW.GUWORLD.COM
S. 140 FALTUNG
TEXT: KATHARINA MATZIG
FOTOS: GUSTAV WILLEIT,
CORVARA – ZÜRICH
WWW.GUWORLD.COM

TITUS BERNHARD ARCHITEKTEN
BDA SAIV
PROVINOSTRASSE 52
MARTINIPARK – GEBÄUDE B2
86153 AUGSBURG
WWW.TITUSBERNHARDARCHITEKTEN.
COM
S. 22 HAUS 11 x 11
TEXT: WOLFGANG BACHMANN
FOTOS: JENS WEBER UND ORLA
CONOLLY, MÜNCHEN
WWW.JENSWEBER.NET
S. 112 KULTURBAU
TEXT: KATHARINA MATZIG
FOTOS: FLORIAN HOLZHERR ART &
ARCHITECTURAL DOCUMENTATIONS,
GAUTING
WWW.FLORIAN-HOLZHERR.COM

BERSCHNEIDER + BERSCHNEIDER
ARCHITEKTEN BDA +
INNENARCHITEKTEN
HAUPTSTRASSE 12
92367 PILSACH
WWW.BERSCHNEIDER.COM
S. 198 LIVING IN A BOX
TEXT: KATHARINA MATZIG
FOTOS: ERICH SPAHN, REGENSBURG
WWW.ERICH-SPAHN.DE

BFS D FLACHSBARTH SCHULTZ
STEFAN FLACHSBARTH, MICHAEL
SCHULTZ
KOCHSTRASSE 27
10969 BERLIN
WWW.BFS-DESIGN.COM
S. 116 GARTENHAUS
TEXT: KATHARINA MATZIG
FOTOS: ANNETTE KISLING, BERLIN
KISLING@SNAFU.DE

BIEHLER WEITH
BUILDING DESIGN PROJECTS
RHEINGASSE 16
78462 KONSTANZ
WWW.BIEHLER-WEITH.DE
S. 128 FREUNDLICHER FREMDKÖRPER
TEXT: WOLFGANG BACHMANN
FOTOS: BRIGIDA GONZÁLEZ,
STUTTGART
WWW.BRIGIDAGONZALEZ.DE

BOTTEGA + EHRHARDT
ARCHITEKTEN GMBH
SENEFELDERSTRASSE 77 A
70176 STUTTGART
WWW.BE-ARCH.COM/DE/KONTAKT
S. 156 WIE EIN FELSEN IM BERG
TEXT: WOLFGANG BACHMANN
FOTOS: DAVID FRANCK
PHOTOGRAPHIE, OSTFILDERN
WWW.DAVIDFRANCK.COM

JUREK BRÜGGEN ARCHITEKTEN ETH
ERKELENZDAMM 59, C/O HEAP 59
10999 BERLIN
WWW.JUREKBRUEGGEN.COM
UND KOSA KOPP SAILER ARCHITEKTEN
ALTE STEIGE 7
88633 HEILIGENBERG
WWW.KOSAARCHITEKTEN.COM
S. 26 DAS JAHRESZEITENHAUS
TEXT: KATHARINA MATZIG
FOTOS: JUREK BRÜGGEN, BERLIN

KATRIN UND OTTO BRUGGER
OBERGANTSCHIERWEG 31
A-6781 BARTHOLOMÄBERG
S. 208 SANIERUNG EINES
BAUERNHAUSES
TEXT: WOLFGANG BACHMANN
FOTOS: CHRISTIAN SCHAULIN,
HAMBURG
WWW.FOTOGRAFIESCHAULIN.DE

BUB ARCHITEKTEN BDA
ANSORGESTRASSE 21
22605 HAMBURG
WWW.BUB-ARCHITEKTEN.DE
S. 12 HAUS MIT HALTUNG
TEXT: KATHARINA MATZIG
FOTOS: ALEXANDRA BUB, BUB
ARCHITEKTEN, HAMBURG
WWW.BUB-ARCHITEKTEN.DE

BÜRO 4 WAGNER + PARTNER
ARCHITEKTEN + STADTPLANER
BARTHL-MAYER-WEG 8
85386 DIETERSHEIM
WWW.BUERO4.EU
S. 122 UNENTDECKTE MODERNE
TEXT: KATHARINA MATZIG
FOTOS: SUSANNE WAGNER, MÜNCHEN
WWW.SUSANNEWAGNER.COM

CLAVIEN ASSOCIÉS
ARCHITECTES HES SIA
RUE DES MARAÎCHERS 8
CH-1201 GENF
WWW.CLAVIEN-ASSOCIES.CH
S. 188 URHÜTTE UND VILLA
TEXT: WOLFGANG BACHMANN
FOTOS: ROGER FREI, ZÜRICH (CH)
WWW.ROGERFREI.COM

COIDO ARCHITECTS
(COIDO GMBH)
NEUER PFERDEMARKT 1
20359 HAMBURG
WWW.COIDO.DE
S. 50 EXPRESSIV AUS TRADITION
TEXT: KATHARINA MATZIG
FOTOS: ARCHIMAGE ARCHITECTURAL
PHOTOGRAPHY, HAMBURG
WWW.ARCHIMAGES.DE

CORNEILLE UEDINGSLOHMANN
ARCHITEKTEN
KONRAD-ADENAUER-UFER 83
50668 KÖLN
WWW.CUE-ARCHITEKTEN.DE
S. 124 EIN HAUS FÜRS BAD
TEXT: KATHARINA MATZIG
FOTOS: FOTOGRAFIE NEUHAUS,
DUISBURG
WWW.FOTOGRAFIE-NEUHAUS.DE

CUKROWICZ NACHBAUR ARCHITEKTEN ZT GMBH
ANTON-SCHNEIDER-STRASSE 4A
A-6900 BREGENZ
WWW.CN-ARCHITEKTEN.COM
S. 76 QUADRATISCH, PRAKTISCH, SEHR GUT
TEXT: KATHARINA MATZIG
FOTOS: ADOLF BEREUTER FOTOGRAFIE, DORNBIRN (A)
WWW.ADOLFBEREUTER.COM
S. 204 REGIONAL, RURAL, PHÄNOMENAL
TEXT: KATHARINA MATZIG
FOTOS: ADOLF BEREUTER FOTOGRAFIE, DORNBIRN (A)
WWW.ADOLFBEREUTER.COM

DALUZ GONZALEZ ARCHITEKTEN AG
MÜHLEBACHSTRASSE 28
CH-8008 ZÜRICH
WWW.DALUZGONZALEZ.CH
S. 44 DEN SEE IM BLICK
TEXT: KATHARINA MATZIG
FOTOS: VALENTIN JECK, STÄFA (CH)
WWW.JECK.CH

DENZER & POENSGEN ARCHITEKT & INNENARCHITEKTIN PARTMBB
PROF. DIPL.-ING. GEORG POENSGEN
DIPL. DES. ANDREA DENZER
ZUM ROTT 13
53947 NETTERSHEIM-MARMAGEN
WWW.DENZER-POENSGEN.DE
S. 40 ERWEITERUNG EINES WOHNHAUSES
TEXT: WOLFGANG BACHMANN
FOTOS: RAINER MADER FOTOGRAFIE, SCHLEIDEN
WWW.RAINERMADER.DE
S. 148 HAUS MIT HOF
TEXT: KATHARINA MATZIG
FOTOS: RAINER MADER FOTOGRAFIE, SCHLEIDEN
WWW.RAINERMADER.DE

DIETRICH | UNTERTRIFALLER ARCHITEKTEN
ARLBERGSTRASSE 117
A-6900 BREGENZ
WWW.DIETRICH.UNTERTRIFALLER.COM
S. 16 SEEWARTE
TEXT: WOLFGANG BACHMANN
FOTOS: BRUNO KLOMFAR FOTOGRAFIE, WIEN (A)
WWW.KLOMFAR.COM
S. 210 PANORAMASTUBE
TEXT: KATHARINA MATZIG
FOTOS: BRUNO KLOMFAR FOTOGRAFIE, WIEN (A)
WWW.KLOMFAR.COM

EBERLE ARCHITEKTEN BDA
APOTHEKERGÄSSCHEN 1
86150 AUGSBURG
WWW.EBERLE-ARCHITEKTEN.DE
S. 64 LÄNGSGESTREIFT
TEXT: KATHARINA MATZIG
FOTOS: RAINER RETZLAFF PHOTOGRAPHIE, WALTENHOFEN
WWW.RAINERRETZLAFF.COM

ARCHITEKT DANIEL ELLECOSTA
HÖRMANNWEG 1
I-39040 TRUDEN
WWW.ELLECOSTA.INFO
S. 196 DORFERNEUERUNG
TEXT: KATHARINA MATZIG
FOTOS: GUSTAV WILLEIT, CORVARA – ZÜRICH
WWW.GUWORLD.COM

FABI ARCHITEKTEN BDA PARTGMBB
STEPHAN FABI & NINA FABI
GLOCKENGASSE 10
93047 REGENSBURG
WWW.FABI-ARCHITEKTEN.DE
S. 30 KUNST IM BAU
TEXT: KATHARINA MATZIG
FOTOS: HERBERT STOLZ, REGENSBURG
WWW.HERBERTSTOLZ.DE

FALKE ARCHITEKTEN BDA
FLEISCHMENGERGASSE 5
50676 KÖLN
WWW.FALKE-ARCHITEKTEN.DE
S. 82 SPITZENARCHITEKTUR
TEXT: WOLFGANG BACHMANN
FOTOS: LIOBA SCHNEIDER PHOTOGRAPHY, KÖLN
WWW.LIOBASCHNEIDER.DE

FALKENBERG
BENRODESTRASSE 18
40597 DÜSSELDORF
WWW.FALKENBERG.DE.COM
S. 126 NATURSCHAUSPIEL
TEXT: WOLFGANG BACHMANN
FOTOS: REIMUND BRAUN OBJEKT-DESIGN, PHOTOGRAPHIE, NEUSS
WWW.REIMUND-BRAUN.DE

FINSTERWALDERARCHITEKTEN
MARIA UND RUDOLF FINSTERWALDER
MITARBEIT: MONIKA GRANDL
FINSTERWALDERSTRASSE 5
83071 STEPHANSKIRCHEN
WWW.FINSTERWALDERARCHITEKTEN.COM
S. 180 ORGANISCHE ARCHITEKTUR
TEXT: WOLFGANG BACHMANN
FOTOS: JOSEFINE UNTERHAUSER, BAD REICHENHALL
WWW.UNTERHAUSER.DE

FISCHER SCHMIEDER ARCHITEKTEN
MARKTPLATZ 1
A-6800 FELDKIRCH
WWW.FISCHER-SCHMIEDER.AT
S. 212 AUS EINEM GUSS
TEXT: KATHARINA MATZIG
FOTOS: ADOLF BEREUTER FOTOGRAFIE, DORNBIRN (A)
WWW.ADOLFBEREUTER.COM

PASCAL FLAMMER
DIPL. ARCH. ETH/SIA
RÖTELSTRASSE 20
CH-8006 ZÜRICH
WWW.PASCALFLAMMER.COM
S. 174 HAUS AUF EINER JURA-WIESE
TEXT: WOLFGANG BACHMANN
FOTOS: IOANA MARINESCU , PHOTOGRAPHER, LONDON (GB)
WWW.IOANAMARINESCU.COM

GRAFT GESELLSCHAFT VON ARCHITEKTEN MBH
HEIDESTRASSE 50
10557 BERLIN
WWW.GRAFTLAB.COM
S. 102 EFFIZIENTER DREIKLANG
TEXT: WOLFGANG BACHMANN
FOTOS: TOBIAS HEIN, BERLIN
WWW.TOBIAS-HEIN.DE

ARCHITEKT ANDREAS GRUBER
SPINGESER STRASSE 4/A
I-39040 NATZ SCHABS
WWW.ARCHITEKTGRUBER.COM
S. 62 EIN HAUS FÜR MENSCH UND MOOS
TEXT: KATHARINA MATZIG
FOTOS: GUSTAV WILLEIT, CORVARA – ZÜRICH
WWW.GUWORLD.COM

HABERMANN.DECKER. ARCHITEKTEN PARTGMBB
SLAVERTORWALL 15
32657 LEMGO
WWW.HABERMANN-DECKER.DE
S. 192 DAS REIHENHOFHAUS
TEXT: KATHARINA MATZIG
FOTOS: SIMON DECKER, MÜNSTER
WWW.SIMONDECKER.COM

BAUMEISTER DI JÜRGEN HALLER
TEMPEL 72
A-6881 MELLAU
WWW.JUERGENHALLER.AT
S. 10 HAUS MIT SEELE
TEXT: KATHARINA MATZIG
FOTOS: ALBRECHT IMANUEL SCHNABEL, RANKWEIL (A)
WWW.ALBRECHT-SCHNABEL.COM
S. 158 WOHNHAUS IN TRAUMLAGE (ZUSAMMEN MIT PETER PLATTNER)
TEXT: WOLFGANG BACHMANN
FOTOS: ALBRECHT IMANUEL SCHNABEL, RANKWEIL (A)
WWW.ALBRECHT-SCHNABEL.COM
S. 200 HAUS, HALLE UND HOF
TEXT: KATHARINA MATZIG
FOTOS: ALBRECHT IMANUEL SCHNABEL, RANKWEIL (A)
WWW.ALBRECHT-SCHNABEL.COM

HEHNPOHL ARCHITEKTUR BDA
HAFENSTRASSE 64
HAUS 1
48153 MÜNSTER
WWW.HEHNPOHL.DE
S. 74 NEUES BAUEN IN DER ALTSTADT
TEXT: KATHARINA MATZIG
FOTOS: HEHNPOHL ARCHITEKTUR BDA, MÜNSTER
WWW.HEHNPOHL.DE

HHF ARCHITEKTEN GMBH
TILO HERLACH, SIMON HARTMANN, SIMON FROMMENWILER
MITARBEITER: MARKUS LEIXNER, MIO TSUNEYAMA, ANNA SMORODINSKY
ALLSCHWILERSTRASSE 71 A
CH-4055 BASEL
WWW.HHF.CH
S. 190 HAUS ÜBER DER LANDSCHAFT
TEXT: WOLFGANG BACHMANN
FOTOS: TOM BISIG, BASEL (CH)

KATRIN HOOTZ ARCHITEKTENGESELLSCHAFT MBH
ERZGIESSEREISTRASSE 24
80335 MÜNCHEN
WWW.KATRINHOOTZ.COM
S. 120 WOHNE LIEBER UNGEWÖHNLICH
TEXT: KATHARINA MATZIG
FOTOS: JULIA SCHAMBECK, MÜNCHEN
WWW.JULIASCHAMBECK.DE

INNAUER MATT ARCHITEKTEN ZT GMBH
KRIECHERE 70
A-6870 BEZAU
WWW.INNAUER-MATT.COM
S. 48 KRAFTORT
TEXT: KATHARINA MATZIG
FOTOS: ADOLF BEREUTER FOTOGRAFIE, DORNBIRN (A)
WWW.ADOLFBEREUTER.COM
S. 186 FEINHEITEN
TEXT: WOLFGANG BACHMANN
FOTOS: ADOLF BEREUTER FOTOGRAFIE, DORNBIRN (A)
WWW.ADOLFBEREUTER.COM

PETRA UND PAUL KAHLFELDT ARCHITEKTEN PARTG MBB
ALTE FEUERWACHE SCHÖNEBERG
MARTIN-LUTHER-STRASSE 46
10779 BERLIN
WWW.KAHLFELDT-ARCHITEKTEN.DE
S. 20 EIN KLASSISCHES STEINHAUS
TEXT: WOLFGANG BACHMANN
FOTOS: STEFAN MÜLLER, BERLIN
WWW.STEFANJOSEFMUELLER.DE

KOEBERL DOERINGER ARCHITEKTEN
MESSESTRASSE 6
94036 PASSAU
KOEBERL-DOERINGER.COM
S. 98 FELS IN DER BRANDUNG
TEXT: KATHARINA MATZIG
FOTOS: STEFAN MÜLLER-NAUMANN, MÜNCHEN
WWW.ARCHITEKTUR-FOTOGRAF-MUENCHEN.DE

THOMAS KRÖGER ARCHITEKTEN
SCHÖNEBERGER UFER 59
10785 BERLIN
WWW.THOMASKROEGER.NET
S. 92 FERNOST IM OSTEN
TEXT: KATHARINA MATZIG
FOTOS: THOMAS HEIMANN, BERLIN
THOMAS-HEIMANN@T-ONLINE.DE
S. 172 WOHNEN UND WERKEN
TEXT: WOLFGANG BACHMANN
FOTOS: THOMAS HEIMANN, BERLIN
THOMAS-HEIMANN@T-ONLINE.DE
S. 202 LANDLUFT
TEXT: WOLFGANG BACHMANN
FOTOS: THOMAS HEIMANN, BERLIN
THOMAS-HEIMANN@T-ONLINE.DE

KUPFERSCHMIDT ARCHITEKTEN GMBH
WIDENMAYERSTRASSE 18
80538 MÜNCHEN
WWW.KUPFERSCHMIDT.DE
S. 110 BAUHAUS, BAUJAHR 2018
TEXT: KATHARINA MATZIG
FOTOS: RAINER TAEPPER, DEGGENDORF
WWW.RAINERTAEPPER.COM

L3P ARCHITEKTEN ETH FH SIA AG
UNTERBURG 33
CH-8158 REGENSBERG
WWW.L3P.CH
S. 178 WEINSTOCK-BAU
TEXT: WOLFGANG BACHMANN
FOTOS: PHOTOSTUDIO STALLONE GMBH, DOTTIKON (CH)
WWW.PHOTOSTUDIO-STALLONE.CH

LIEBEL/ARCHITEKTEN BDA
HIRSCHBACHSTRASSE 31
IM LOKSCHUPPEN
73431 AALEN
WWW.LIEBELARCHITEKTEN.DE
S. 90 DAS GLASHAUS
TEXT: KATHARINA MATZIG
FOTOS: BRIGIDA GONZÁLEZ, STUTTGART
WWW.BRIGIDAGONZALEZ.DE

LP ARCHITEKTUR ZT GMBH
UNTERE MARKTSTRASSE 2
A-5541 ALTENMARKT/PONGAU
WWW.LPARCHITEKTUR.AT
S. 84 EIN TREPPENHAUS
TEXT: WOLFGANG BACHMANN
FOTOS: ALBRECHT IMANUEL SCHNABEL, RANKWEIL (A)
WWW.ALBRECHT-SCHNABEL.COM

ARCHITEKTEN LUGER & MAUL ZT GMBH
BAUERNSTRASSE 8
A-4600 WELS
WWW.LUGER-MAUL.AT
S. 70 PHASENVERSCHIEBUNG
TEXT: WOLFGANG BACHMANN
FOTOS: FOTOKUNSTPROJEKTEATELIER WALTER EBENHOFER, STEYR (A)
S. 214 EIN HEUSTADEL BLEIBT
TEXT: WOLFGANG BACHMANN
FOTOS: FOTOKUNSTPROJEKTEATELIER WALTER EBENHOFER, STEYR (A)

PROF. MANFRED LUX ARCHITEKT BDA
SCHLIPSHEIMERSTRASSE 137
86356 NEUSÄSS SCHLIPSHEIM
WWW.LUX-ARCHITECT.COM
S. 170 EIN SONNENHAUS
TEXT: WOLFGANG BACHMANN
FOTO S. 171 OBEN: ECKHART MATTHÄUS FOTOGRAFIE, WERTINGEN
WWW.EM-FOTO.DE
FOTOS S. 171 UNTEN: JENS WEBER ARCHITECTURE PHOTOGRAPHY, MÜNCHEN
WWW.JENSWEBER.NET

LYNX ARCHITECTURE
ZIEBLANDSTRASSE 25
80798 MÜNCHEN
WWW.LYNX-A.COM
S. 138 AQUARIUS
TEXT: WOLFGANG BACHMANN
FOTOS: GUNTER BIERINGER, MÜNCHEN
WWW.GUNTERBIERINGER.DE

CALLWEY

Das große Buch der Einfamilienhäuser

Die 100 schönsten Einfamilienhäuser der letzten Jahre versammelt in einem Werk: Ob kleines Haus am Hang oder opulentes Haus mit Pool, ob aus Holz, Beton oder Ziegel – für jeden Geschmack und jede Situation ist das Passende dabei. So unterschiedlich die vorgestellten Häuser sind, so haben sie doch eines gemein: Sie wurden von den besten Architekten entworfen und zeugen von einer herausragenden Einfamilienhaus-Architektur.
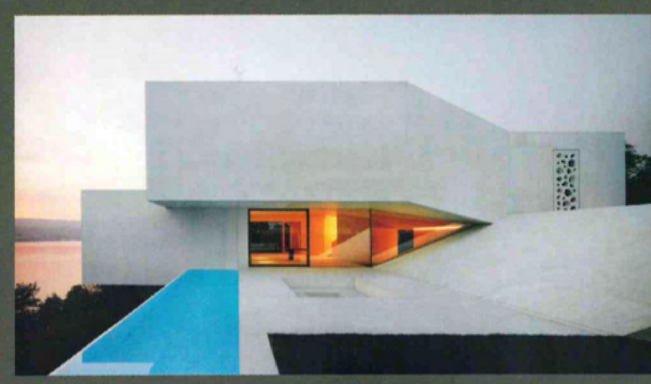
- 100 Traumhäuser aus Deutschland, Österreich, der Schweiz und Italien
- Entworfen und umgesetzt von den besten Architekten
- Stimmungsvolle Fotos, übersichtliche Pläne und alle wichtigen Daten und Adressen
- Ein einmaliger Überblick über die beste Einfamilienhaus-Architektur der letzten Jahre