EFH_D
ARCHITEKTEN-HÄUSER IN DEUTSCHLAND

Chris van Uffelen

BRAUN

STERN DES SÜDENS

1

2

Architekturbüro: fabi architekten
Fertigstellung: 2017
Ort: Pentling, Bayern
Bruttogeschossfläche: 296m²
Anzahl Schlafzimmer: 3
Hauptmaterialien / Konstruktionsweise: Ziegel, Stahlbeton, Holzfassade und Titanzinkelemente im Außenbereich / Massivbau
Ökologische Aspekte: Solarthermieanlage, kontrollierte Wohnraumlüftung mit Wärmerückgewinnung

Das Wohnhaus im Landkreis Regensburg ist dreiseitig unmittelbar von Wiesen umschlossen, die Aussicht nach Westen öffnet sich in das Donautal. Durch die freie Lage ist der Baukörper stark den Witterungseinflüssen ausgesetzt, was in dem Gebäudeentwurf berücksichtigt wurde. Es handelt sich um einen modernen, mit ländlichem Charakter gestalteten Baukörper mit rotem Satteldach und einer natürlichen Farbgebung. Der Baukörper ragt über das Untergeschoss hinaus und schwebt über dem nördlichen Grundstücksteil. Hauptmerkmale sind die große, geschossübergreifende, rahmenlose Ganzglasscheibe im Norden, welche in einer Lärchen-Lamellenschalung liegt, und der zweigeschossige Einschnitt der Loggia im Süden.

Die Grundstimmung der ländlichen Moderne setzt sich im Innenraum fort. Rustikales Eichenholz bei Einbaumöbeln und Böden kontrastiert mit schwarzen Möbelfronten und betonfarbenen Fliesen. Eine lange Sitzbank verbindet den Essbereich mit dem Wohnraum und geht elegant in ein Wohnraummöbel über. Im Erdgeschoss befinden sich neben dem barrierefreien Zugang mit großer Garderobe die Hauptwohnräume. Das Dachgeschoss mit den Individualräumen wird über eine Treppe erschlossen. In der Gebäudemitte verbindet der vollverglaste, als eingezogene Loggia ausgebildete Gebäudeeinschnitt die Geschosse vertikal miteinander. Hier leitet ein raumhohes Fenster das Tageslicht tief in das Untergeschoss. Im Obergeschoss ist der Einschnitt mit einem hölzernen Terrassendeck als Außenbereich für Bad- und Saunanutzung ausgelegt.

3

4

1 Außenansicht von Nordwesten
2 Außenansicht von Nordosten

3 Bad
4 Terrasse
5 Küche
6 Essbereich

5

6

1

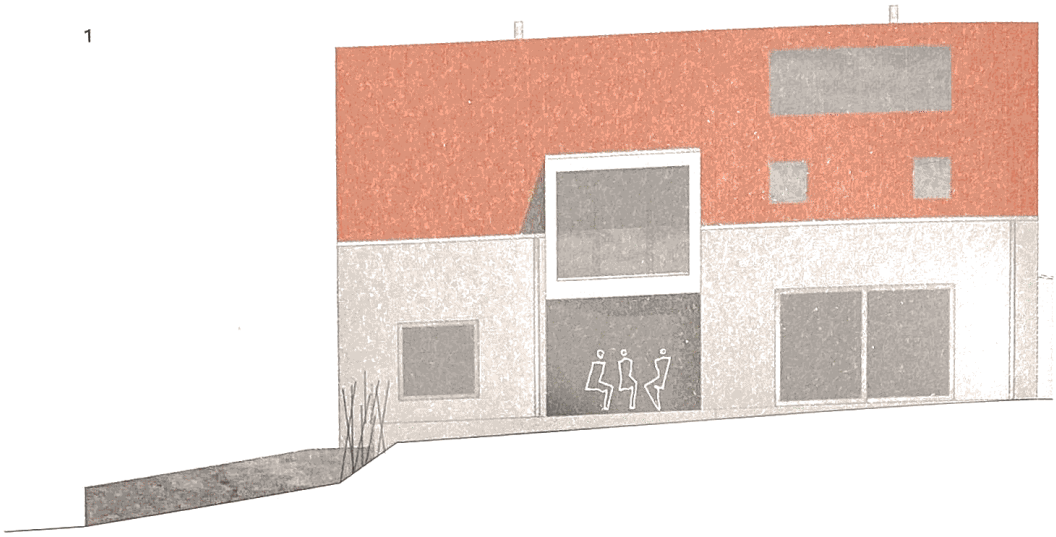

2

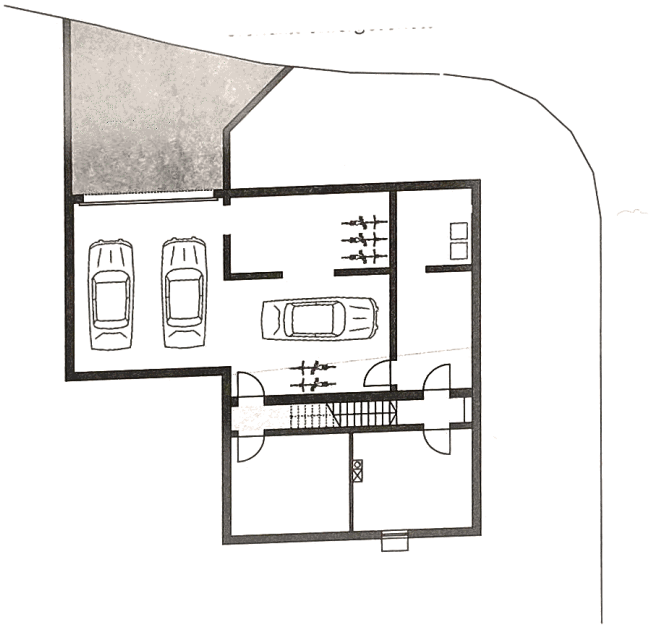

1 Aufriss Westseite
2 Grundriss UG

3 Grundriss OG
4 Grundriss EG

3

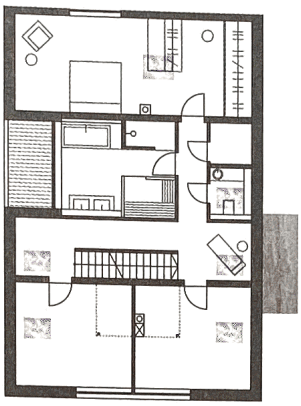
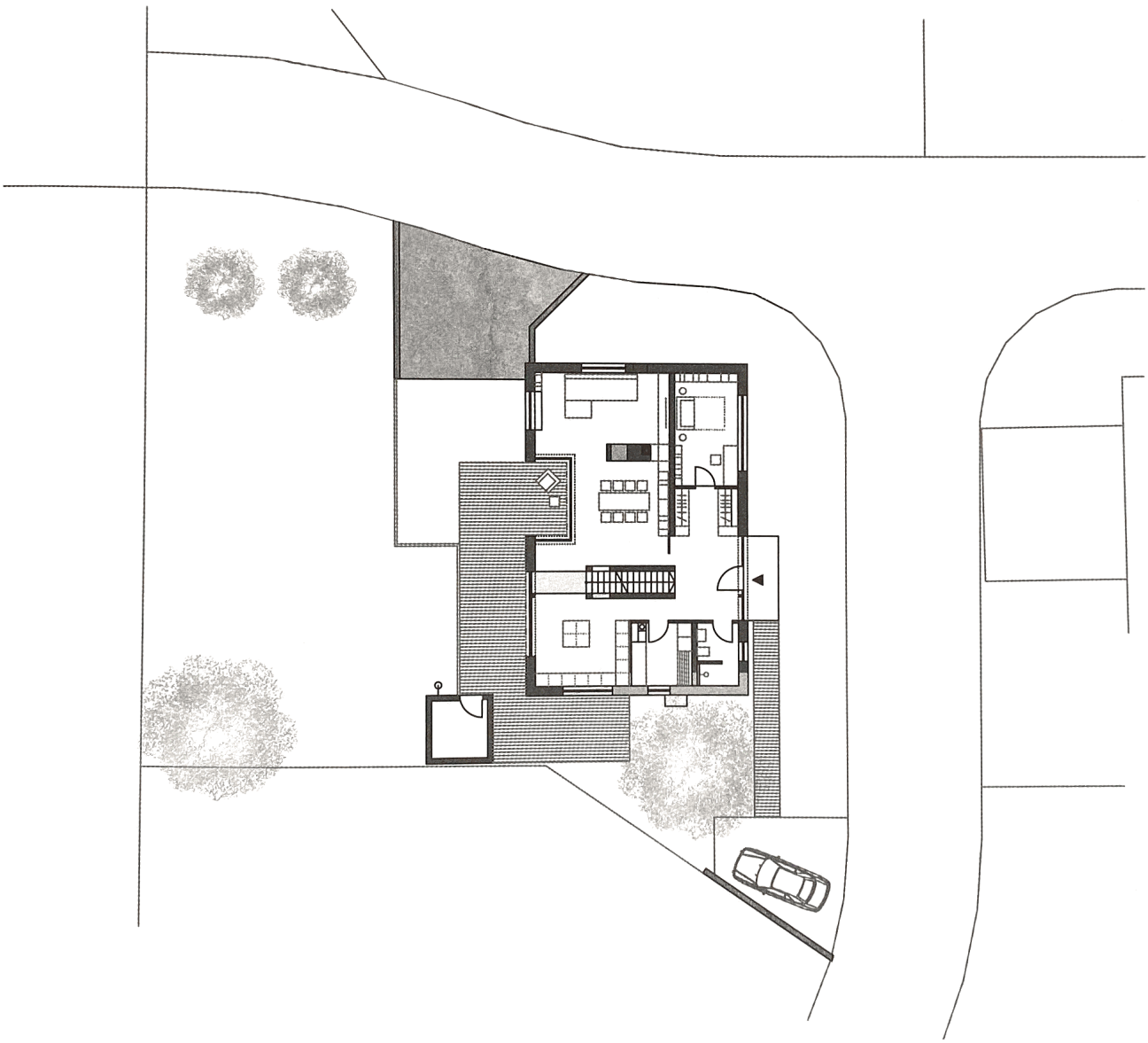
4