

M A S T E R P I E C E S

MICHELLE GALINDO

BUNGALOW

ARCHITECTURE + DESIGN



BRAUN

**WEISSE HOUSE,
LUDWIGSTADT, GERMANY**



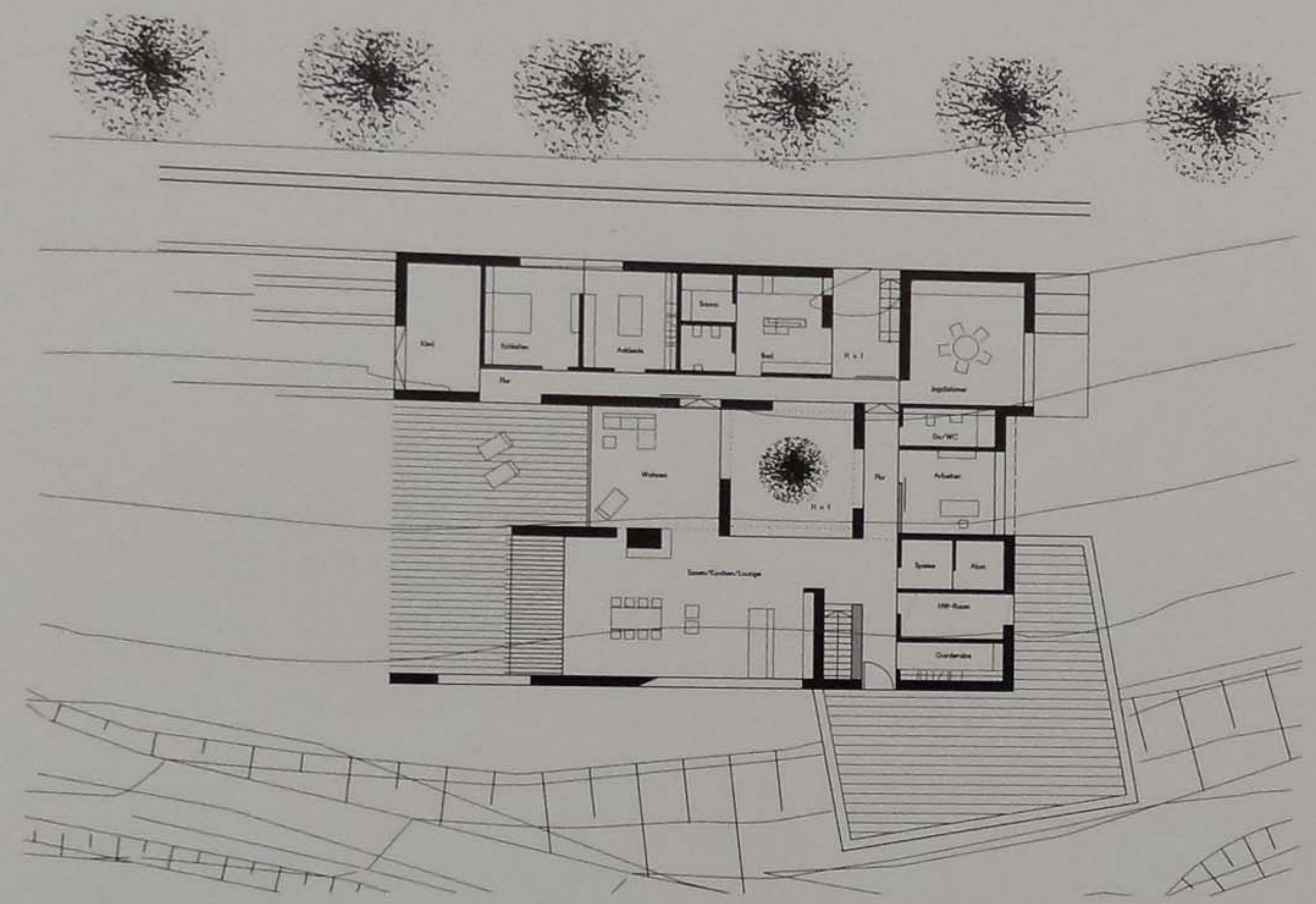

Left: Exterior view from surrounding countryside landscape. Links: Außenansicht Umland. | Right: Floor plan. Rechts: Grundriss.

The themes of layering, contrast and collage formed the basis for this design, which deliberately continues the white plaster and slate surfaces typical for this location. The wooden frame construction meets the KfW-60 standard and the house is located on a steep slope, with a closed lower level. The upper level houses the central atrium, around which the living and individual rooms are grouped. The rear of the building towards the west is staggered, creating a number of protected sunny spaces. The use of wood and a greened roof, together with the slate cladding, help to further integrate the building into the landscape.

Die Themen Schichtung, Kontrast und Kollage waren grundlegend für den Entwurf, der ortstypisch weiße Putzflächen und Schieferverkleidungen aufgreift. Der Bungalow mit Holzrahmenkonstruktion erfüllt den KfW-60 Standard. Er liegt an einem steilen Hang und wird auf der unteren Ebene erschlossen. In der oberen Ebene gruppieren sich die Wohn- und Individualräume um das zentrale Atrium. Der westliche Gebäuderücken schafft durch eine Staffelung der einzelnen Gebäudearme mehrere geschützte und gut besonnte Freiräume. Neben Schiefer integrieren auch Holz und das Grünflachdach das Gebäude in das Landschaftsschutzgebiet.





From left to right, from above to below:
Exterior view - West, Interior view, Bathroom interior view.
Right: Interior living area.

Von links nach rechts, von oben nach unten:
Außenansicht Westen, Innenansicht, Innenansicht Bad.
Rechts: Innenansicht Wohnbereich.

**GOLDBAND AUF SCHWARZ,
LANDAU AN DER ISAR, GERMANY**



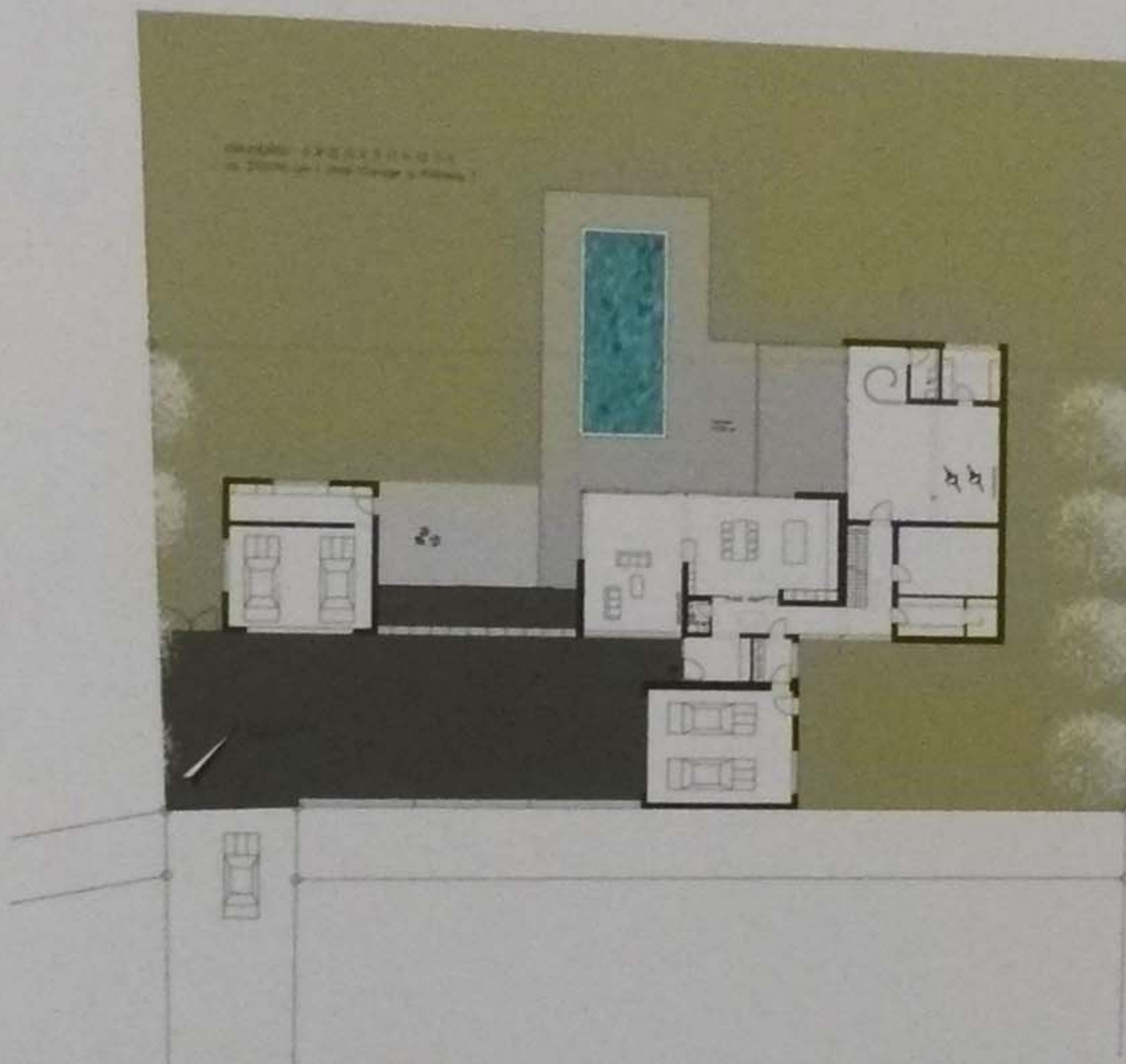

Left: Exterior view. Links: Außenansicht. | Right: Floor plan. Rechts: Grundriss.

This building volume is one-story to the south – the entrance and forecourt side – allowing a generous amount of sunlight to flow into the living areas. A two-story volume is attached at a right angle, facing north-east; this houses the wellness area, oriented towards the pool and garden. The garden façades feature floor-to-ceiling windows. Light from the south is drawn in through skylights and a band of windows. The building exterior is black thanks to a new plaster coating in RAL 9005. In contrast, a band of metallic gold stretches around the building volume.

Im Süden – auf der Eingangsseite mit Vorhof – sind die Baukörper eingeschossig, so dass die rückwärtigen Freiflächen großzügig Sonnenlicht bekommen. Hier befinden sich die Wohnbereiche. Ein rechtwinklig anschließender zweigeschossiger Baukörper im Nordosten enthält die Individualräume oberhalb des zum Garten orientierten Wellnessbereichs. Alle Gartenfassaden sind rahmenlos und raumhoch verglast. Südlich wird gezielt über Dachoberlichter und hochliegende Lichtbänder in die Räume geleitet. Von außen präsentiert sich das Gebäude dank eines neuen Putzbeschichtungssystems in RAL 9005 tiefschwarz. Kontrastierend mäandert ein Band in Goldmetall über die Baukörper.



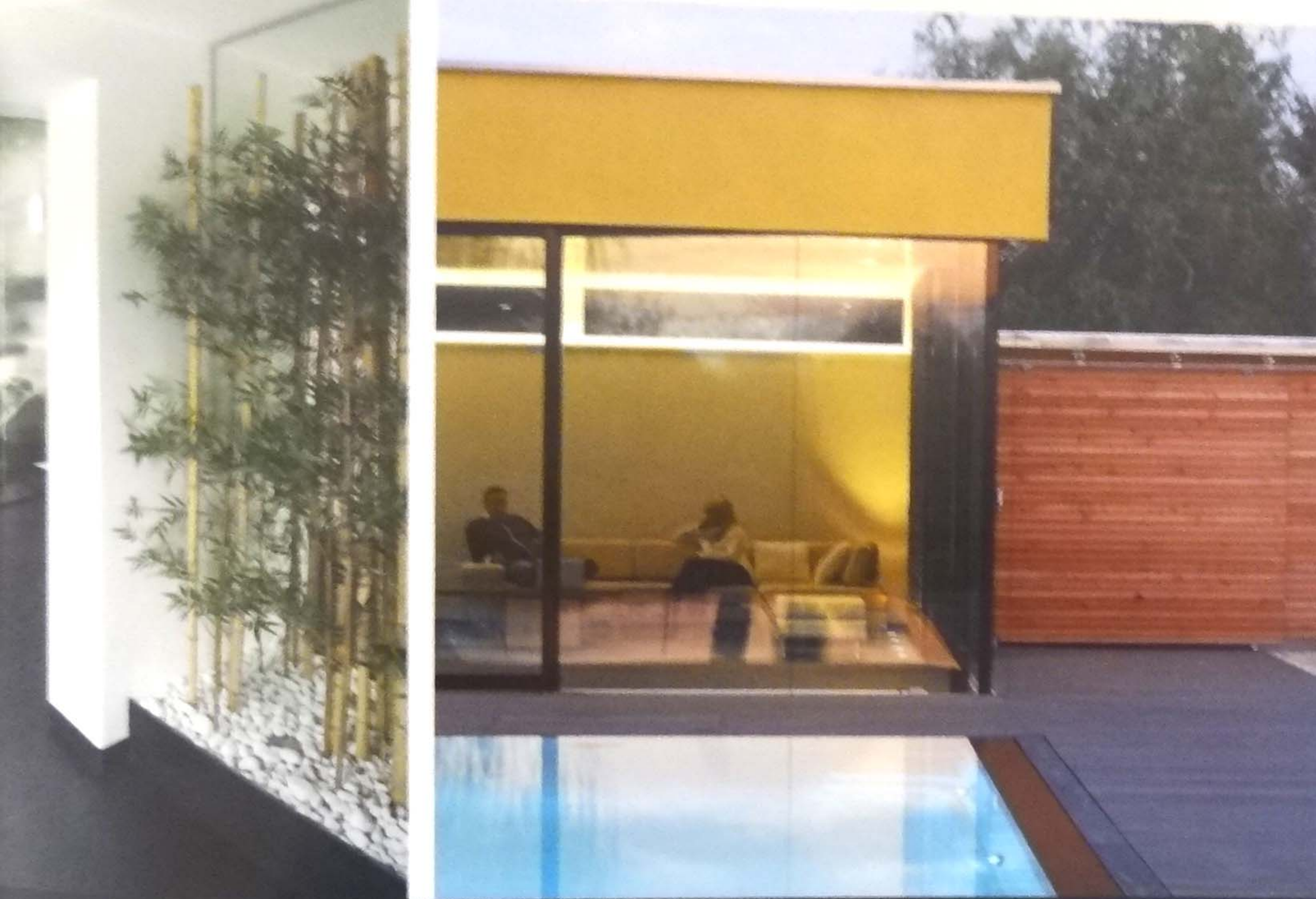

From left to right, from above to below:
Terrace, View from pool
Right: Interior, Façade detail.

Von links nach rechts, von oben nach unten:
Terrasse, Poolansicht
Rechts: Innenbereich, Fassadendetail.